

RFID感應打卡鐘

熱感印字頭安靜、快速，無維修、無耗材真正享有環保

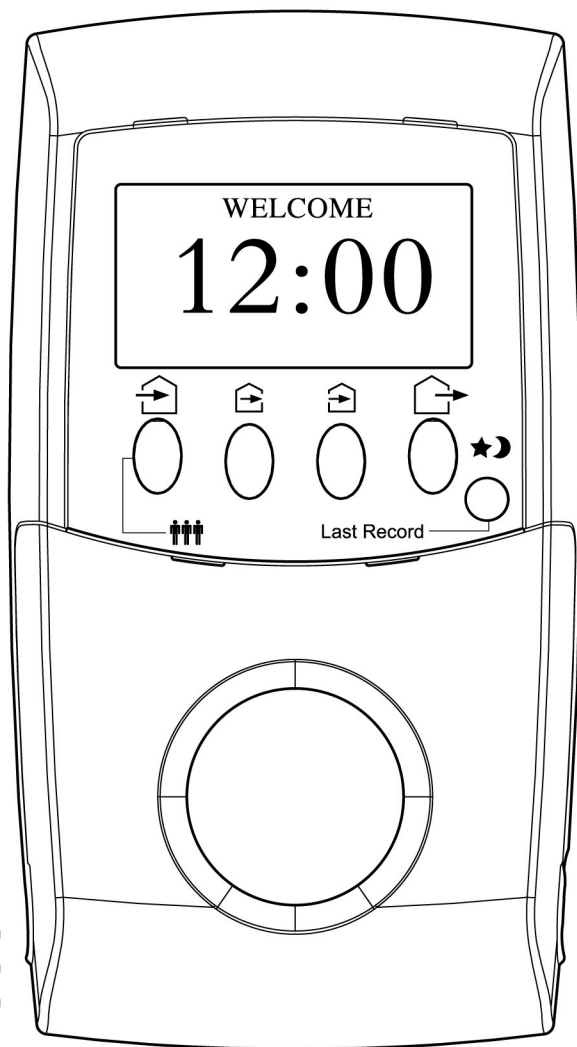

中文說明書

A 產品功能規格安裝：

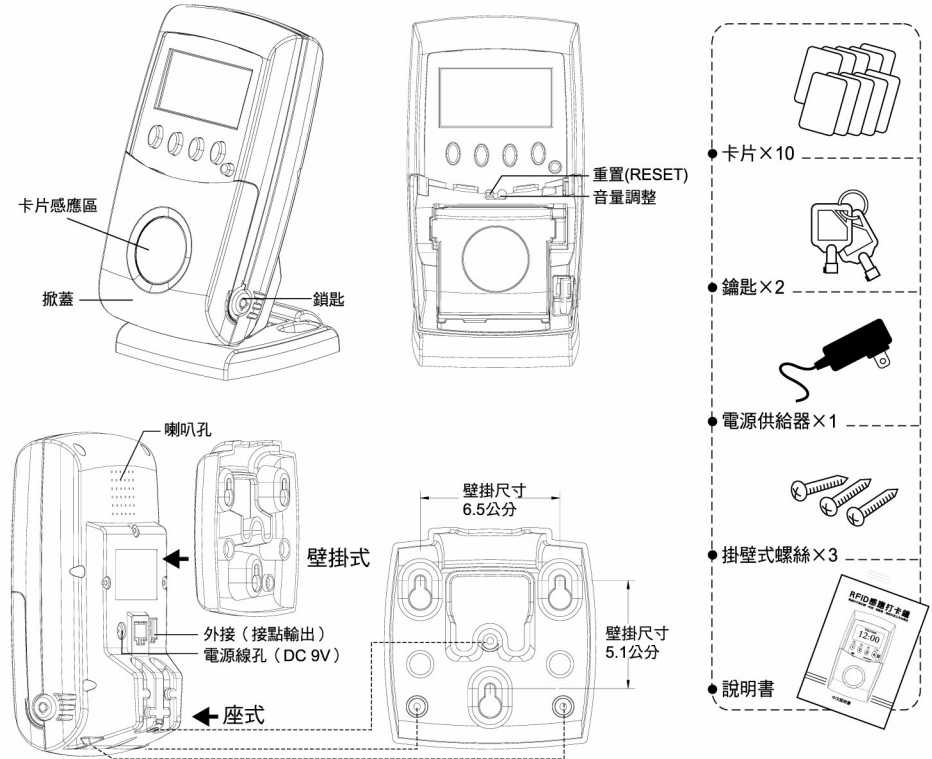

1. 按上班key 1.5秒可查詢上班員工人數
2. 按徹夜key 1.5秒可查詢上一筆登入資料

列印範例

2010年01月01日至2010年01月31日
Name: ABCD No.05

	IN	OUT	IN	OUT	Hrs
1	8:00	10:00	14:00	17:00	5:00
2					
3					
4	12:00		18:00	6:00	
5	8:50				
6	8:40	*	18:00	9:40	
7	8:00		18:00	10:00	
8	8:00	&	15:00	* 7:00	
9					
10					
11	8:00	10:00	14:00		
12					
13	18:00		+4:00	10:00	
14					

星期六·日

未打卡
遲到
早退
補登
徹夜

30
31

上班: 10天 遲到,早退: 2次
未打卡紀錄: 2次 累計時間: 64:10

(四) 響鈴設定 **SET** → 響鈴設定：__ (50) 組 / 響鈴時間__：__ / 響鈴時間長度 22 秒 **SET** →
 開啟響鈴 / 開啟外接輸出 / 開啟響鈴和外接 **SET** →
 響鈴星期設定 / 星期 日一二三四五六 選取 **SET** → 完成設定

(五) 遲到早退設定 **SET** → 遲到早退：__ (24) 組 / 時間設定__：__ / 遲到早退 / 正常 **SET** →
 遲到早退星期設定 / 星期 日一二三四五六 選取 **SET** → 完成

(六) 系統設置 **SET** → 1. 清除資料 **SET** → 清除紀錄時間 / 全部清除含卡號 **SET** → 完成
 2. 語言選擇 **SET** → 語言選擇 中文 / 英文 **SET** → 完成
 3. 公司姓名輸入 **SET** → 公司姓名輸入 (14 字英文大小寫) **SET** → 完成
 4. 螢幕灰度 **SET** → 灰度調整：50 **SET** → 完成
 5. 背光模式 **SET** → 開啟__：__ / 關閉__：__ **SET** → 完成

C 換感熱紙捲方式：

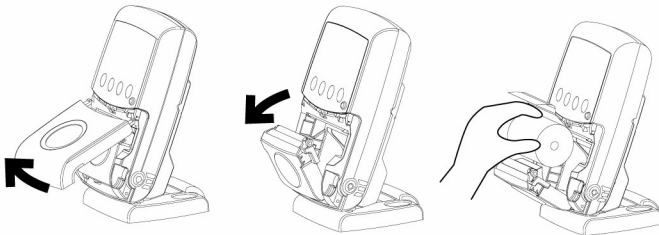

1. 取下本體掀蓋

2. 打開印表頭

3. 掀蓋放入紙捲

4. 反之完成

列印方式	熱感式印表機
讀卡介面	EM卡125KHZ (可選Mifare 13.56MHZ)
顯示器	LCD液晶顯示器
使用人數	≤50人
感應距離	5~10cm
記錄筆數	16000筆
電源輸入	DC 9V 2.5A
消耗功率	3W
工作溫度	0°C~50°C
體積	185mm(H)×110mm(W)×80mm(H)不含腳座
重量	600g
感熱紙捲	紙寬：57mm 直徑：≤45mm
電池	選配